

ESORDIENTI M KUMITE 33-40 KG

2019-CAMPIONATO ITALIANO ESORDIENTI KUMITE M/F, PALAPELLICONE - VIA DELLA STAZIONE DI CASTELFUSANO - 00122 LIDO DI OSTIA, ITA

Tatami 1 09:00
Tabelloni - Pool 1/2

1	DECIO ALESSANDRO MARCO (03BG0890,03 LOM)	0	DECIO ALESSANDRO MARCO (03BG0890,03 LOM)	0	
33	TERNICO MATTIA (09PT0179,09 TOS)	0	TERNICO MATTIA (09PT0179,09 TOS)	0	
17	GRASSIA GABRIELE (19CT4057,19 SIC)	17	GRASSIA GABRIELE (19CT4057,19 SIC)	0	CIAVARELLA RICCARDO (01TO3094,01 PIE)
49	CIAVARELLA RICCARDO (01TO3094,01 PIE)	0	CIAVARELLA RICCARDO (01TO3094,01 PIE)	1	
9	CELENTANO ANTONIO (15SA1180,15 CAM)	0	CELENTANO ANTONIO (15SA1180,15 CAM)	0	CIAVARELLA RICCARDO (01TO3094,01 PIE)
41	BELTRAMI SIMONE (03BS3450,03 LOM)	0	BELTRAMI SIMONE (03BS3450,03 LOM)	1	
25	MOINI FILIPPO (12RM2637,12 LAZ)	25	MOINI FILIPPO (12RM2637,12 LAZ)	0	
57	PISA GIANLUIGI (19SR3255,19 SIC)	0	PISA GIANLUIGI (19SR3255,19 SIC)	0	GIORDANO FABRIZIO (01TO3094,01 PIE)
5	GIORDANO FABRIZIO (01TO3094,01 PIE)	5	GIORDANO FABRIZIO (01TO3094,01 PIE)	2	
37	ROMANI LORIS (06PN3915,06 FRI)	0	ROMANI LORIS (06PN3915,06 FRI)	3	GIORDANO FABRIZIO (01TO3094,01 PIE)
21	FERRONI LEONARDO (11AP2062,11 MAR)	21	FERRONI LEONARDO (11AP2062,11 MAR)	4	
53	AVOLIO FRANCESCO PIO (15NA1862,15 CAM)	0	AVOLIO FRANCESCO PIO (15NA1862,15 CAM)	0	GIORDANO FABRIZIO (01TO3094,01 PIE)
13	VANDINI ALESSANDRO (03MI1627,03 LOM)	13	VANDINI ALESSANDRO (03MI1627,03 LOM)	0	
45	DALONZO GABRIELE (12RM3251,12 LAZ)	0	DALONZO GABRIELE (12RM3251,12 LAZ)	3	VANDINI ALESSANDRO (03MI1627,03 LOM)
29	CANIGLIA EMANUEL (19CT3696,19 SIC)	29	CANIGLIA EMANUEL (19CT3696,19 SIC)	0	
61	GIANNANTONIO NICOLAI (14CB2668,14 MOL)	0	GIANNANTONIO NICOLAI (14CB2668,14 MOL)	0	GIORDANO FABRIZIO (01TO3094,01 PIE)
3	PUPO RICCARDO (03MI1627,03 LOM)	3	PUPO RICCARDO (03MI1627,03 LOM)	3	
35	CAPRITTI ENEA (19ME2886,19 SIC)	0	CAPRITTI ENEA (19ME2886,19 SIC)	0	PAGANO LUIGI (15CE3074,15 CAM)
19	PAGANO LUIGI (15CE3074,15 CAM)	19	PAGANO LUIGI (15CE3074,15 CAM)	0	
51	CIAFRONE FLAVIO (12RM3119,12 LAZ)	0	CIAFRONE FLAVIO (12RM3119,12 LAZ)	1	TREVISAN DAVIDE (05TV0503,05 VEN)
11	PAPINI LUCA (09AR3403,09 TOS)	11	PAPINI LUCA (09AR3403,09 TOS)	0	
43	COPPA STEFANO (01BI1000,01 PIE)	0	COPPA STEFANO (01BI1000,01 PIE)	11	TREVISAN DAVIDE (05TV0503,05 VEN)
27	TREVISAN DAVIDE (05TV0503,05 VEN)	27	TREVISAN DAVIDE (05TV0503,05 VEN)	6	
59	STIVAL LORENZO (12RM4246,12 LAZ)	0	STIVAL LORENZO (12RM4246,12 LAZ)	3	DAVANZO ROBERTO (19CT1711,19 SIC)
7	DAVANZO ROBERTO (19CT1711,19 SIC)	7	DAVANZO ROBERTO (19CT1711,19 SIC)	0	
39	GENOCCHIO MANUEL (03BS0787,03 LOM)	0	GENOCCHIO MANUEL (03BS0787,03 LOM)	3	DAVANZO ROBERTO (19CT1711,19 SIC)
23	CAPUOZZO SALVATORE (15NA1862,15 CAM)	23	CAPUOZZO SALVATORE (15NA1862,15 CAM)	7	
55	ADDIS GIUSEPPE (20OT2499,20 SAR)	0	ADDIS GIUSEPPE (20OT2499,20 SAR)	0	DAVANZO ROBERTO (19CT1711,19 SIC)
15	FALASCA EMANUELE (10TR3444,10 UMB)	15	FALASCA EMANUELE (10TR3444,10 UMB)	0	
47	MUSCILLO MANUELE (17PZ0879,17 BAS)	0	MUSCILLO MANUELE (17PZ0879,17 BAS)	0	TOZZI MANUEL (12LT3595,12 LAZ)
31		31		2	
63		0		0	

1. SQUILLANTE GUIDO (15SA1180,15 CAM)
2. GIORDANO FABRIZIO (01TO3094,01 PIE)
3. DAVANZO ROBERTO (19CT1711,19 SIC)
3. PAPAGNI FEDERICO (16BA0331,16 PUG)
5. CIAVARELLA RICCARDO (01TO3094,01 PIE)
5. ODELLO ANDREA (07SV1255,07 LIG)
7. VANDINI ALESSANDRO (03MI1627,03 LOM)
7. DIGLIO MICHELE (12RM0061,12 LAZ)

Arbitri:			

ESORDIENTI M KUMITE 33-40 KG

2019-CAMPIONATO ITALIANO ESORDIENTI KUMITE M/F, PALAPELLICONE - VIA DELLA STAZIONE DI CASTELFUSANO - 00122 LIDO DI OSTIA, ITA

Tatami 2 09:00
Tabelloni - Pool 2/2

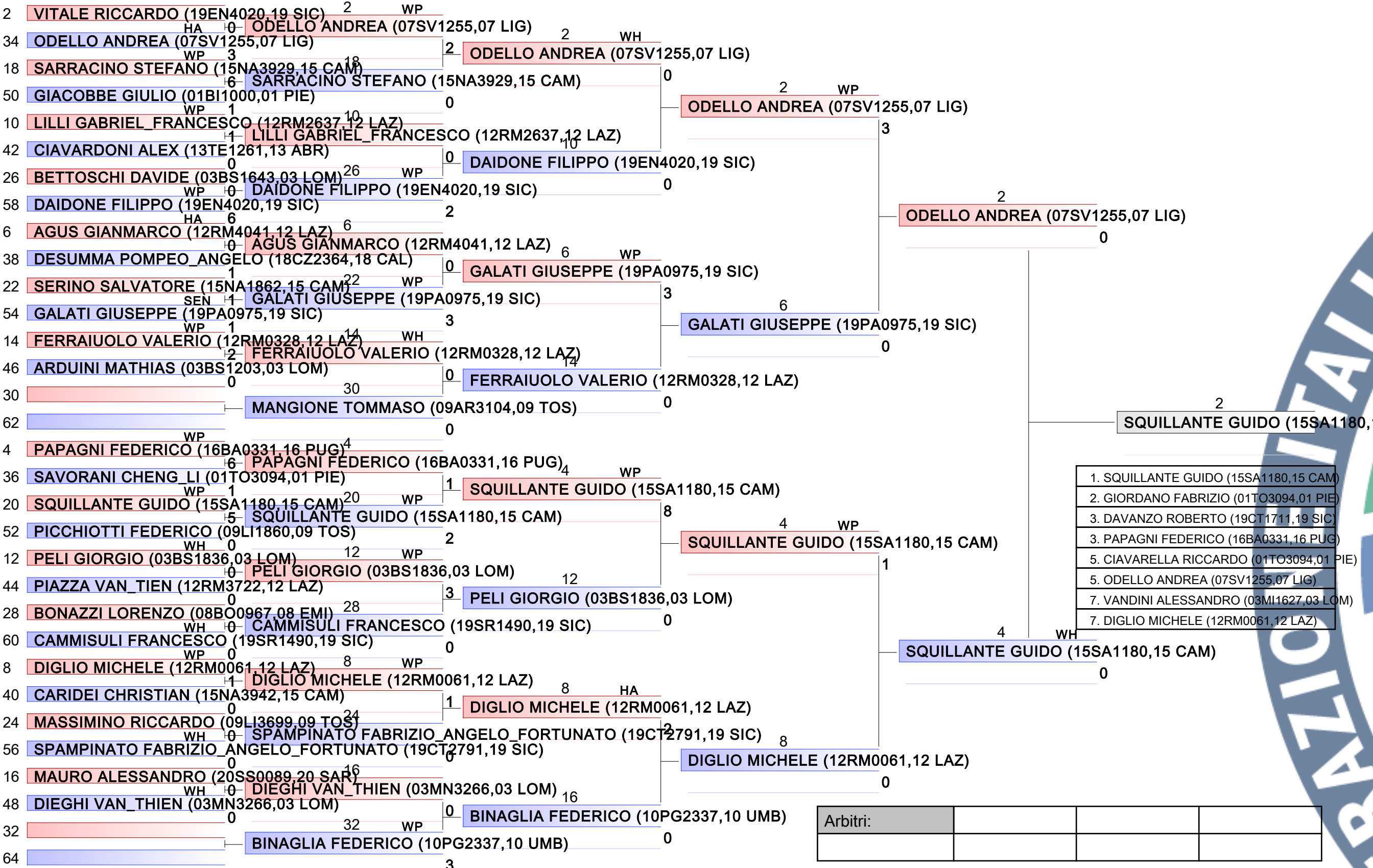

- | |
|------------------------------------------|
| 1. SQUILLANTE GUIDO (15SA1180,15 CAM) |
| 2. GIORDANO FABRIZIO (01TO3094,01 PIE) |
| 3. DAVANZO ROBERTO (19CT1711,19 SIC) |
| 3. PAPANZI FEDERICO (16BA0331,16 PUG) |
| 5. CIAVARELLA RICCARDO (01TO3094,01 PIE) |
| 5. ODELLO ANDREA (07SV1255,07 LIG) |
| 7. VANDINI ALESSANDRO (03MI1627,03 LOM) |
| 7. DIGLIO MICHELE (12RM0061,12 LAZ) |

Arbitri:			

ESORDIENTI M KUMITE 45 KG

2019-CAMPIONATO ITALIANO ESORDIENTI KUMITE M/F, PALAPELLICONE - VIA DELLA STAZIONE DI CASTELFUSANO - 00122 LIDO DI OSTIA, ITA

Tatami 3 09:00
Tabelloni - Pool 1/2

1	BATTISTA ALESSIO (12RM3652,12 LAZ)	1	0	BATTISTA ALESSIO (12RM3652,12 LAZ)	1	0			
33	ESPOSITO SAMUELE (15NA3847,15 CAM)	1	0	BATTISTA ALESSIO (12RM3652,12 LAZ)	1	0			
17	ALFANO NICOLO (19AG0614,19 SIC)	17	0	BATTISTA ALESSIO (12RM3652,12 LAZ)	1	0			
49	IACOMUCCI NICOLAS (11PU1484,11 MAR)	0	0	BATTISTA ALESSIO (12RM3652,12 LAZ)	1	0			
9	POLITINI GABRIELE (10TR4395,10 UMB)	9	0	LAUDIERO GIOVANNI (15NA3599,15 CAM)	0	0			
41	LAUDIERO GIOVANNI (15NA3599,15 CAM)	0	0	PEZZA DANILO (12LT3595,12 LAZ)	0	0			
25		25	0	PEZZA DANILO (12LT3595,12 LAZ)	0	0			
57			1	PEDONE GIACOMO (09FI1272,09 TOS)	0	0			
5	LA DELFA FILIPPO (19CT4258,19 SIC)	5	0	PEDONE GIACOMO (09FI1272,09 TOS)	5	0			
37	PEDONE GIACOMO (09FI1272,09 TOS)	0	0	PEDONE GIACOMO (09FI1272,09 TOS)	5	0			
21	CASARIN ALESSANDRO (05TV1934,05 VEN)	21	0	PEDONE GIACOMO (09FI1272,09 TOS)	5	0			
53	NIGRO ANGELO (18CS1047,18 CAL)	0	0	PEDONE GIACOMO (09FI1272,09 TOS)	5	0			
13	PATTI GIUSEPPE (03BS1836,03 LOM)	13	0	QUIRINI FRANCESCO (12RM1604,12 LAZ)	0	0			
45	DEL GAUDIO ALESSANDRO (15NA4298,15 CAM)	0	0	QUIRINI FRANCESCO (12RM1604,12 LAZ)	0	0			
29		29	0	QUIRINI FRANCESCO (12RM1604,12 LAZ)	0	0			
61			0	RANDRIAMANJATO DENZEL_REAGAN (12RM3722,12 LAZ)	0	0			
3	CALCINONI PAOLO (05TV3295,05 VEN)	3	0	RANDRIAMANJATO DENZEL_REAGAN (12RM3722,12 LAZ)	0	0			
35	DI GREGORIO PAOLO (13TE3818,13 ABR)	0	0	RANDRIAMANJATO DENZEL_REAGAN (12RM3722,12 LAZ)	0	0			
19	MALAGONE ALESSANDRO (03MI0916,03 LOM)	1	0	RANDRIAMANJATO DENZEL_REAGAN (12RM3722,12 LAZ)	0	0			
51	MORELLI GABRIELE (12RM3652,12 LAZ)	0	0	RANDRIAMANJATO DENZEL_REAGAN (12RM3722,12 LAZ)	0	0			
11	VALLANTE RAFFAELE (15NA0973,15 CAM)	11	0	RANDRIAMANJATO DENZEL_REAGAN (12RM3722,12 LAZ)	0	0			
43	BUSCA KAROL (19SR3255,19 SIC)	0	0	RANDRIAMANJATO DENZEL_REAGAN (12RM3722,12 LAZ)	0	0			
27		27	0	RANDRIAMANJATO DENZEL_REAGAN (12RM3722,12 LAZ)	0	0			
59			0	RANDRIAMANJATO DENZEL_REAGAN (12RM3722,12 LAZ)	0	0			
7	LIONETTI PASQUALE (15CE3074,15 CAM)	7	0	RANDRIAMANJATO DENZEL_REAGAN (12RM3722,12 LAZ)	0	0			
39	BASILE MANUEL (19PA4089,19 SIC)	0	0	RANDRIAMANJATO DENZEL_REAGAN (12RM3722,12 LAZ)	0	0			
23		23	0	RANDRIAMANJATO DENZEL_REAGAN (12RM3722,12 LAZ)	0	0			
55			1	RANDRIAMANJATO DENZEL_REAGAN (12RM3722,12 LAZ)	0	0			
15	SCOGNAMILLO FEDERICO (01TO3094,01 PIE)	15	0	RANDRIAMANJATO DENZEL_REAGAN (12RM3722,12 LAZ)	0	0			
47	GATTI FRANCESCO (16BA0331,16 PUG)	0	0	RANDRIAMANJATO DENZEL_REAGAN (12RM3722,12 LAZ)	0	0			
31		31	0	RANDRIAMANJATO DENZEL_REAGAN (12RM3722,12 LAZ)	0	0			
63			0	RANDRIAMANJATO DENZEL_REAGAN (12RM3722,12 LAZ)	0	0			

1. CALIFANO EMANUELE (15SA1180,15 CAM)
2. RANDRIAMANJATO DENZEL_REAGAN (12RM3722,12 LAZ)
3. SCOGNAMILLO FEDERICO (01TO3094,01 PIE)
3. ANNOVAZZI MATTEO (12RM2637,12 LAZ)
5. PEDONE GIACOMO (09FI1272,09 TOS)
5. KOROTENKO MICHAIL (15SA1180,15 CAM)
7. BUSCA KAROL (19SR3255,19 SIC)
7. SORPRESO BRUNO (15CE4031,15 CAM)

Arbitri:			

ESORDIENTI M KUMITE 50 KG

2019-CAMPIONATO ITALIANO ESORDIENTI KUMITE M/F, PALAPELLICONE - VIA DELLA STAZIONE DI CASTELFUSANO - 00122 LIDO DI OSTIA, ITA

Tatami 1 11:35
Tabelloni - Pool 1/2

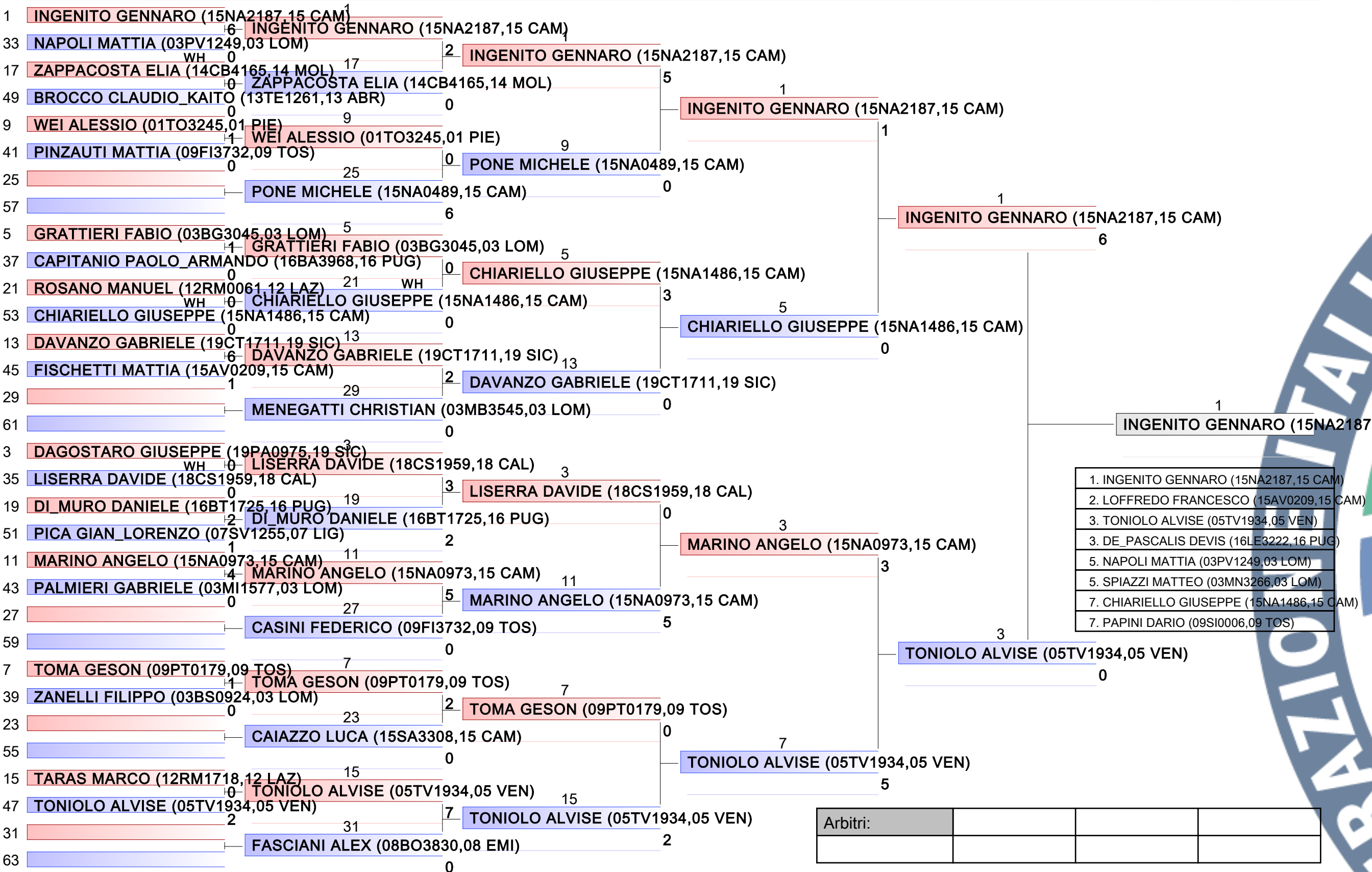

- | |
|------------------------------------------|
| 1. INGENITO GENNARO (15NA2187,15 CAM) |
| 2. LOFFREDO FRANCESCO (15AV0209,15 CAM) |
| 3. TONIOLO ALVISE (05TV1934,05 VEN) |
| 3. DE_PASCALIS DEVIS (16LE3222,16 PUG) |
| 5. NAPOLI MATTIA (03PV1249,03 LOM) |
| 5. SPIAZZI MATTEO (03MN3266,03 LOM) |
| 7. CHIARIELLO GIUSEPPE (15NA1486,15 CAM) |
| 7. PAPINI DARIO (09SI0006,09 TOS) |

Arbitri:			

ESORDIENTI M KUMITE 50 KG

2019-CAMPIONATO ITALIANO ESORDIENTI KUMITE M/F, PALAPELLICONE - VIA DELLA STAZIONE DI CASTELFUSANO - 00122 LIDO DI OSTIA, ITA

Tatami 2 11:30
Tabelloni - Pool 2/2

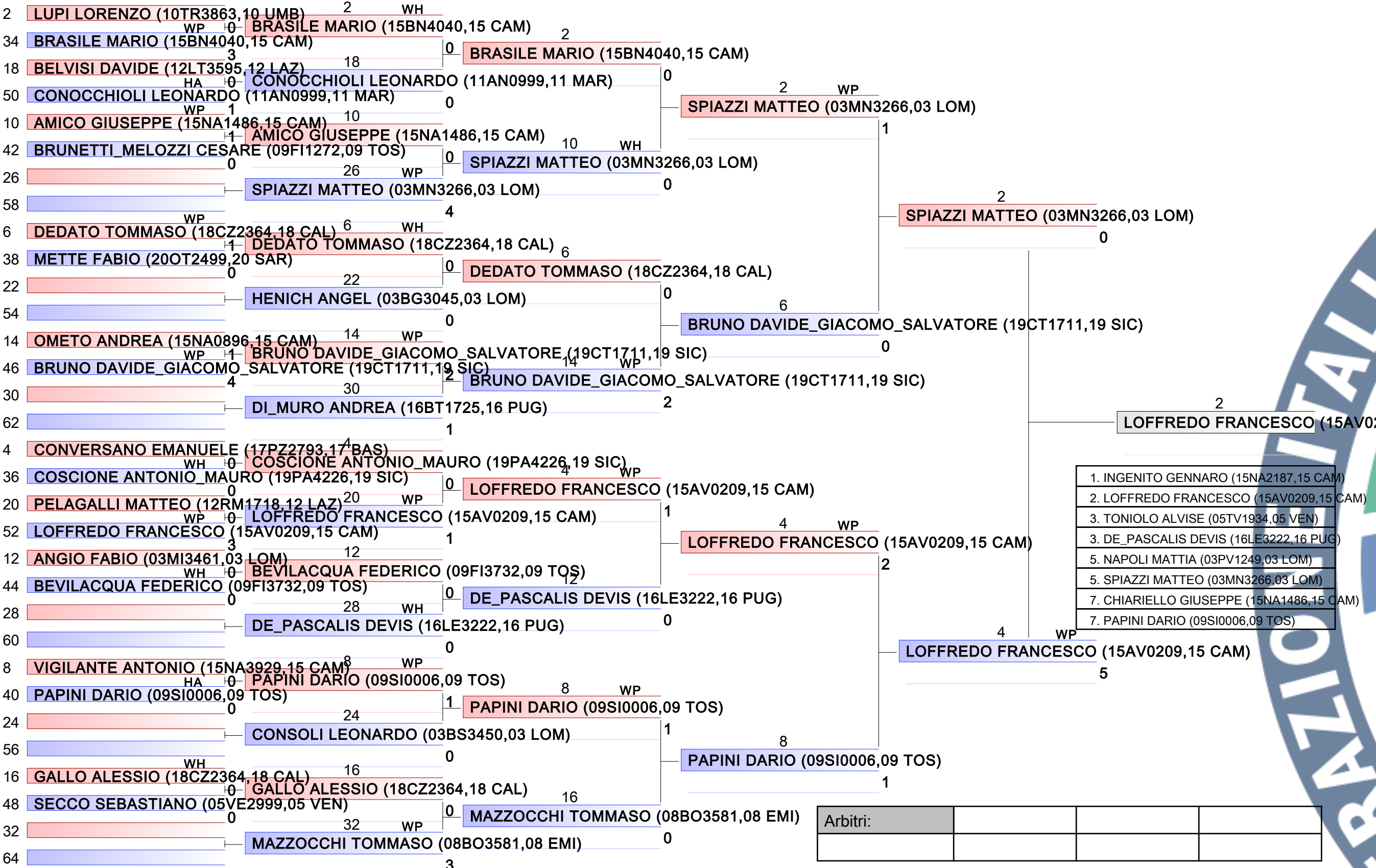

ESORDIENTI M KUMITE 55 KG

2019-CAMPIONATO ITALIANO ESORDIENTI KUMITE M/F, PALAPELLICONE - VIA DELLA STAZIONE DI CASTELFUSANO - 00122 LIDO DI OSTIA, ITA

Tatami 3 11:20
Tabelloni - Pool 1/2

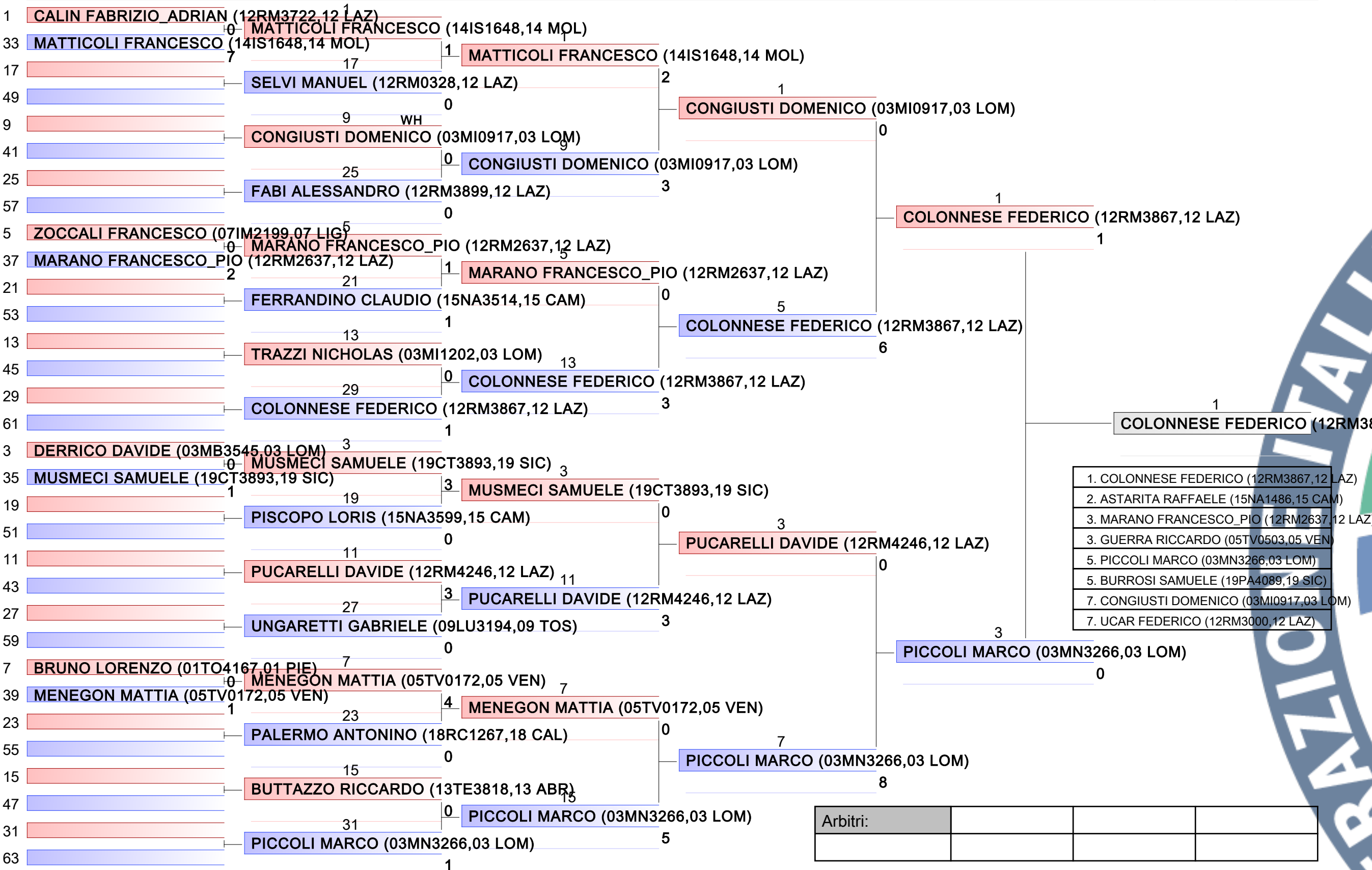

ESORDIENTI M KUMITE 55 KG

2019-CAMPIONATO ITALIANO ESORDIENTI KUMITE M/F, PALAPELLICONE - VIA DELLA STAZIONE DI CASTELFUSANO - 00122 LIDO DI OSTIA, ITA

Tatami 4 11:15
Tabelloni - Pool 2/2

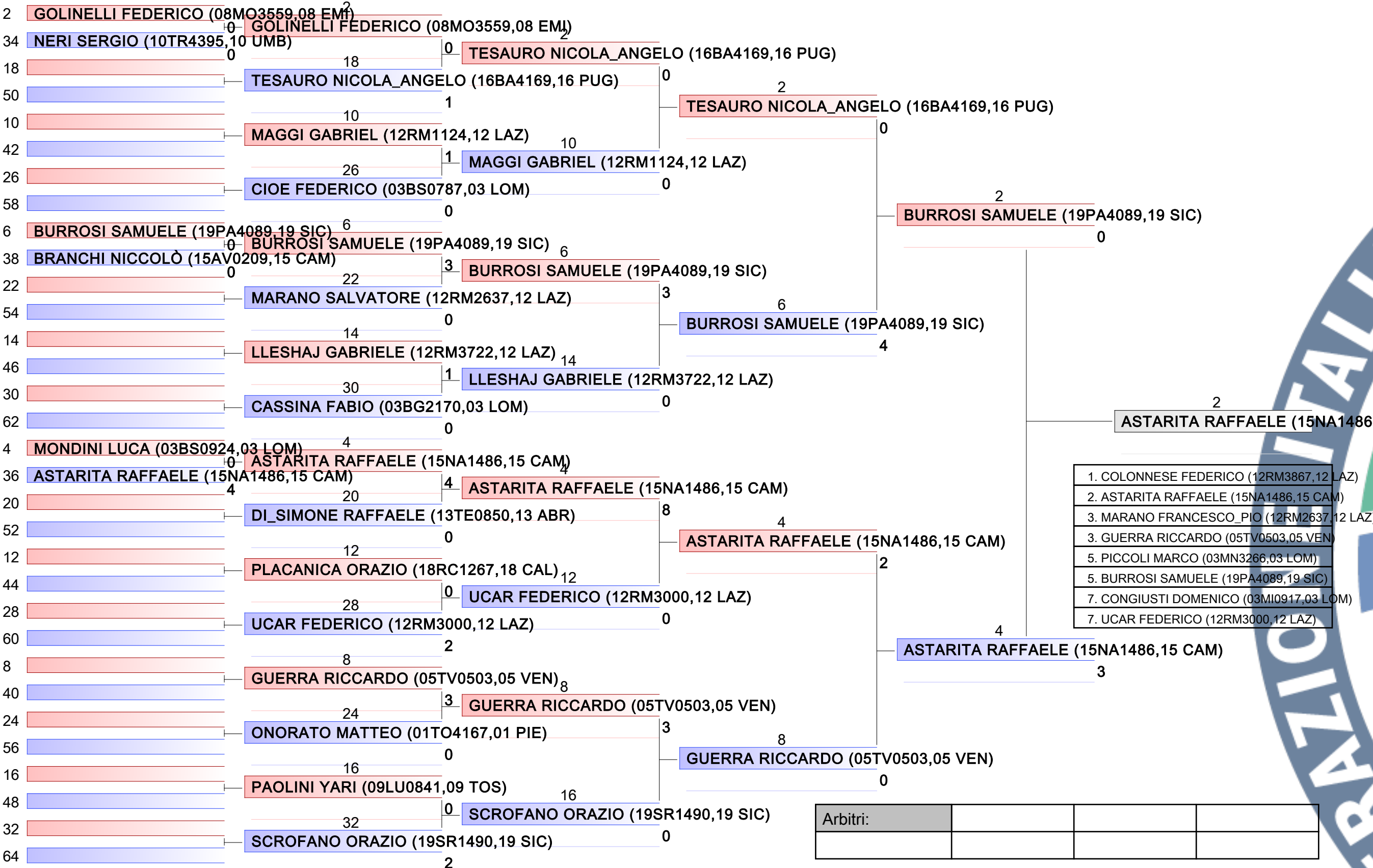

ESORDIENTI M KUMITE 61 KG

2019-CAMPIONATO ITALIANO ESORDIENTI KUMITE M/F, PALAPELLICONE - VIA DELLA STAZIONE DI CASTELFUSANO - 00122 LIDO DI OSTIA, ITA

Tatami 1 14:20
Tabelloni - Pool 1/2

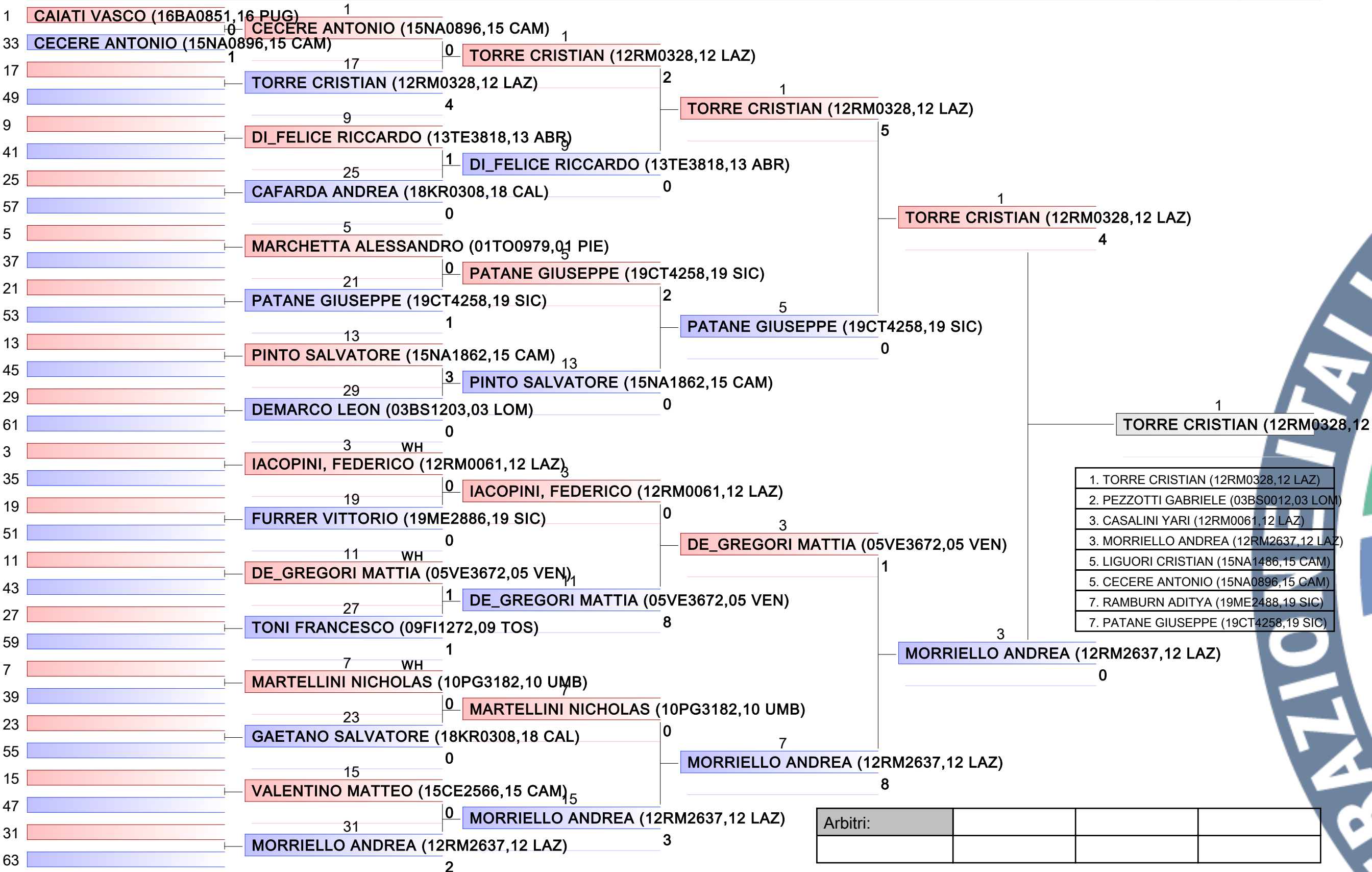

- | |
|-----------------------------------------|
| 1. TORRE CRISTIAN (12RM0328, 12 LAZ) |
| 2. PEZZOTTI GABRIELE (03BS0012, 03 LOM) |
| 3. CASALINI YARI (12RM0061, 12 LAZ) |
| 3. MORRIELLO ANDREA (12RM2637, 12 LAZ) |
| 5. LIGUORI CRISTIAN (15NA1486, 15 CAM) |
| 5. CECERE ANTONIO (15NA0896, 15 CAM) |
| 7. RAMBURN ADITYA (19ME2488, 19 SIC) |
| 7. PATANE GIUSEPPE (19CT4258, 19 SIC) |

Arbitri:			

ESORDIENTI M KUMITE 61 KG

2019-CAMPIONATO ITALIANO ESORDIENTI KUMITE M/F, PALAPELLICONE - VIA DELLA STAZIONE DI CASTELFUSANO - 00122 LIDO DI OSTIA, ITA

Tatami 2 14:10
Tabelloni - Pool 2/2

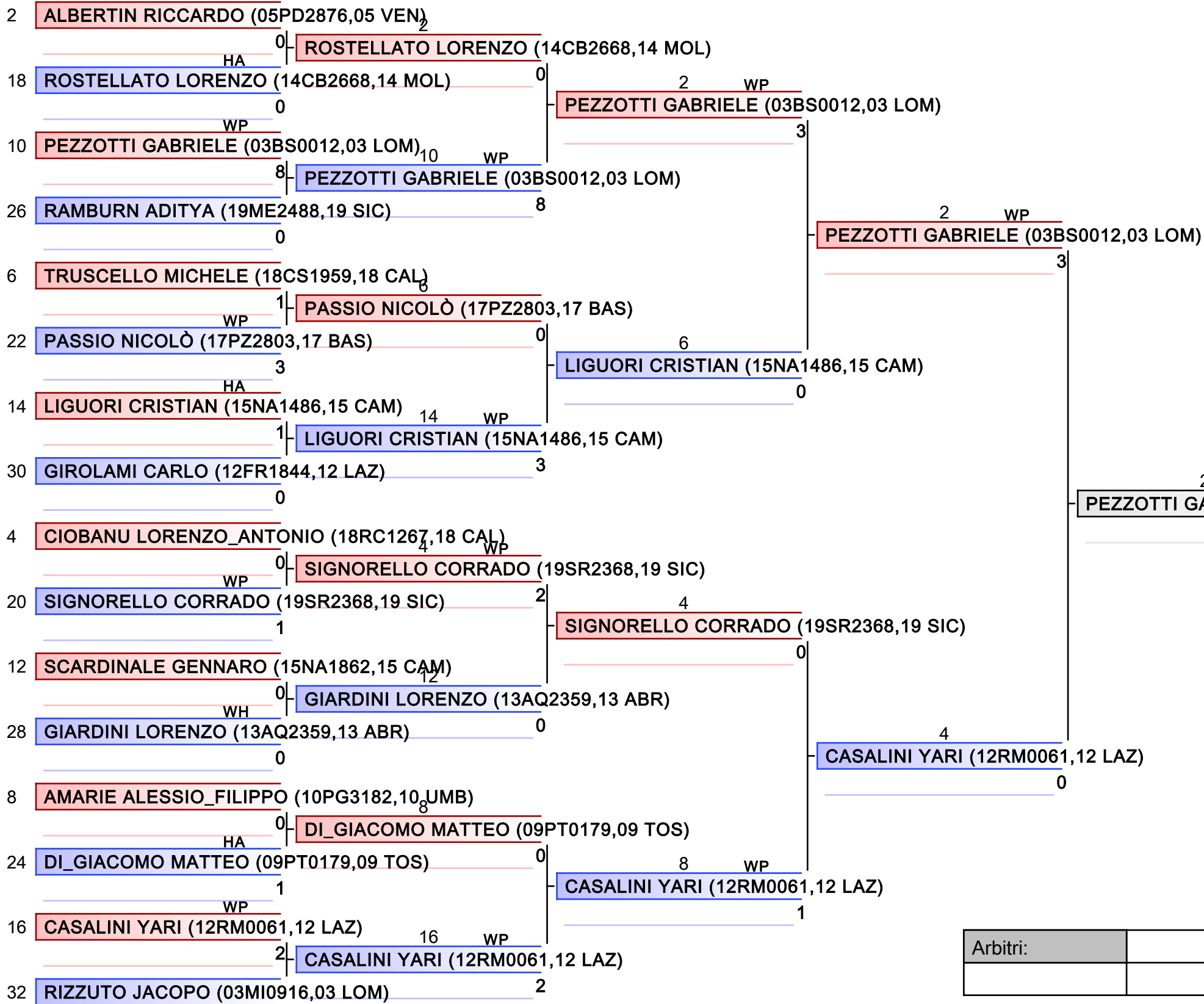

2
PEZZOTTI GABRIELE (03BS0012,03 LOM)

- | |
|----------------------------------------|
| 1. TORRE CRISTIAN (12RM0328,12 LAZ) |
| 2. PEZZOTTI GABRIELE (03BS0012,03 LOM) |
| 3. CASALINI YARI (12RM0061,12 LAZ) |
| 3. MORRIELLO ANDREA (12RM2637,12 LAZ) |
| 5. LIGUORI CRISTIAN (15NA1486,15 CAM) |
| 5. CECERE ANTONIO (15NA0896,15 CAM) |
| 7. RAMBURN ADITYA (19ME2488,19 SIC) |
| 7. PATANE GIUSEPPE (19CT4258,19 SIC) |

Arbitri:			

ESORDIENTI M KUMITE 68 KG

2019-CAMPIONATO ITALIANO ESORDIENTI KUMITE M/F, PALAPELLICONE - VIA DELLA STAZIONE DI CASTELFUSANO - 00122 LIDO DI OSTIA, ITA

Tatami 3 13:45
Tabelloni - Pool 1/1

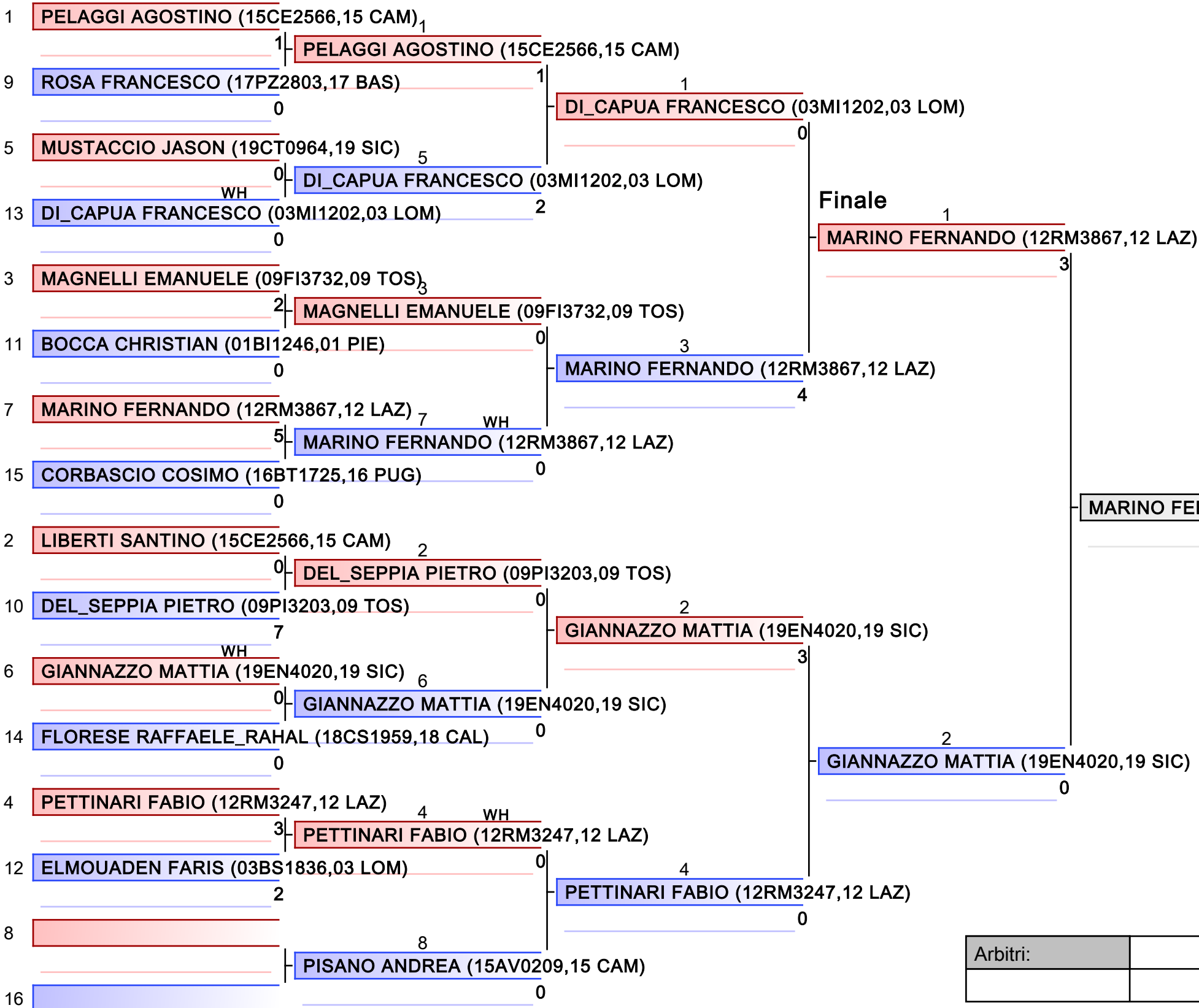

- 1. MARINO FERNANDO (12RM3867,12 LAZ)
- 2. GIANNAZZO MATTIA (19EN4020,19 SIC)
- 3. MAGNELLI EMANUELE (09FI3732,09 TOS)
- 3. DEL_SEPPIA PIETRO (09PI3203,09 TOS)
- 5. DI_CAPUA FRANCESCO (03MI1202,03 LOM)
- 5. PETTINARI FABIO (12RM3247,12 LAZ)
- 7. CORBASCIO COSIMO (16BT1725,16 PUG)
- 7. FLORESE RAFFAELE_RAHAL (18CS1959,18 CAL)

Arbitri:			

ESORDIENTI M KUMITE 75 KG

2019-CAMPIONATO ITALIANO ESORDIENTI KUMITE M/F, PALAPELLICONE - VIA DELLA STAZIONE DI CASTELFUSANO - 00122 LIDO DI OSTIA, ITA

Tatami 4 12:40
Tabelloni - Pool 1/1

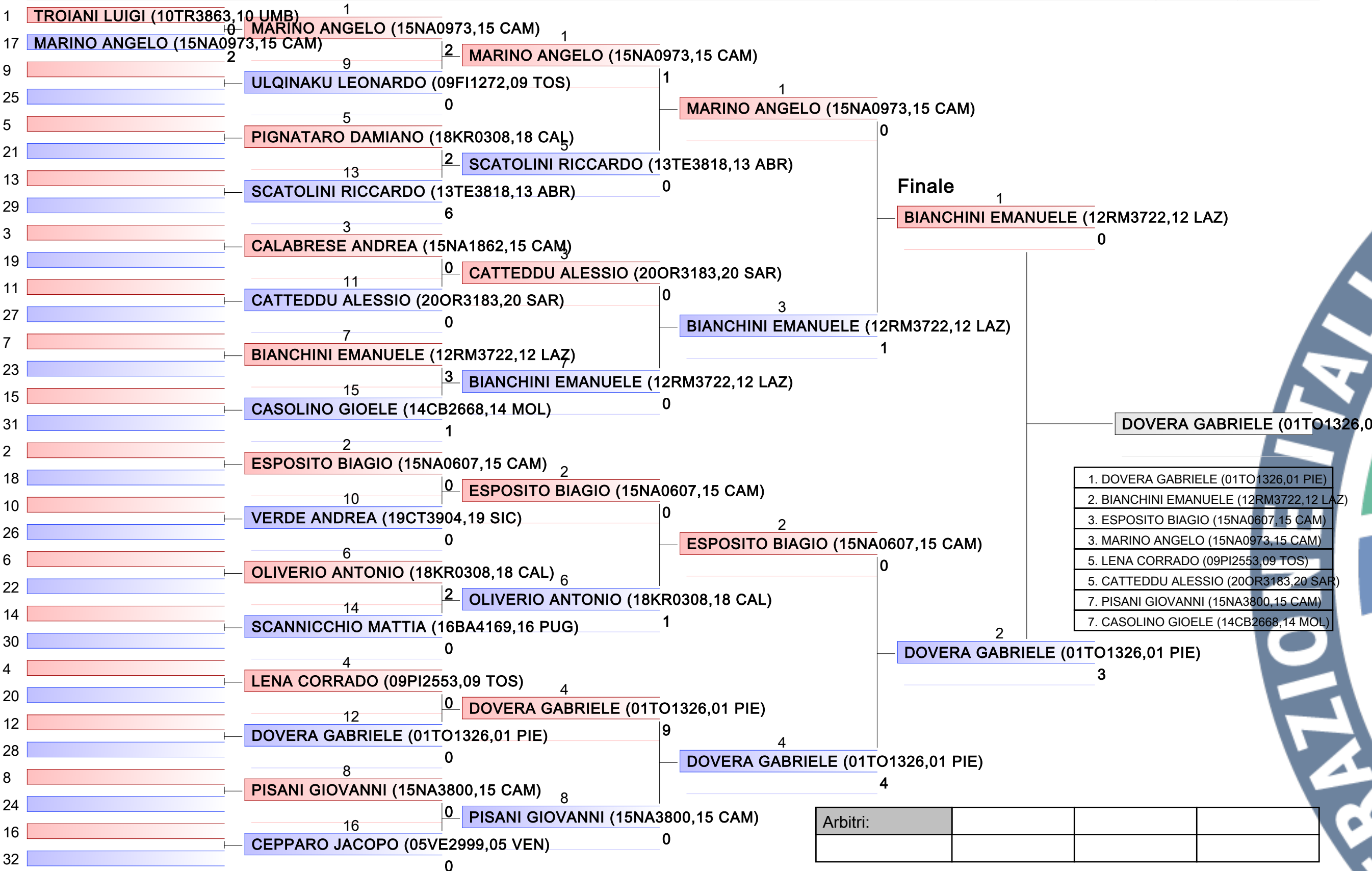

ESORDIENTI M KUMITE 84 KG

2019-CAMPIONATO ITALIANO ESORDIENTI KUMITE M/F, PALAPELLICONE - VIA DELLA STAZIONE DI CASTELFUSANO - 00122 LIDO DI OSTIA, ITA

Tatami 4 14:40
Tabelloni - Pool 1/1

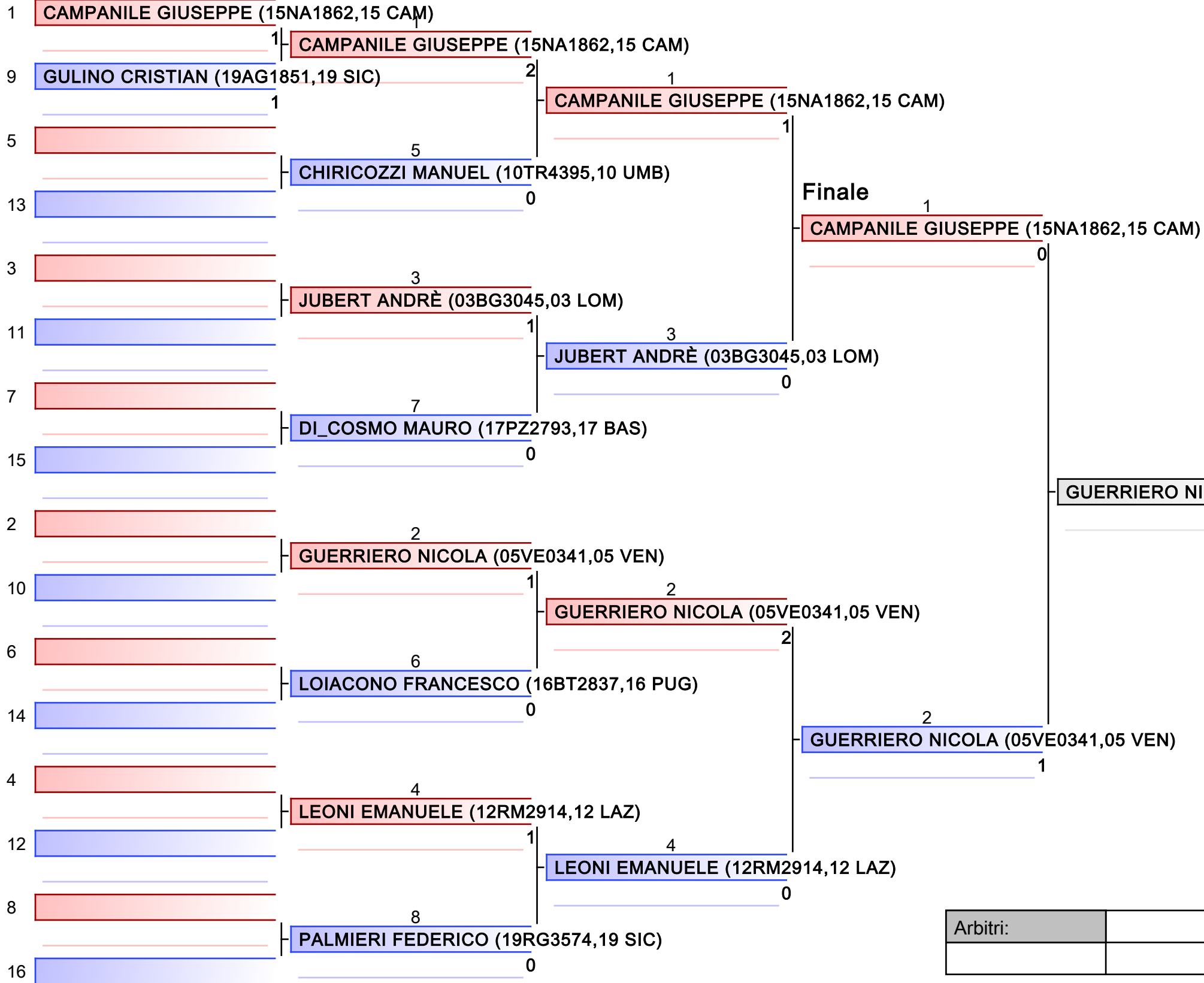

- | |
|-----------------------------------------|
| 1. GUERRIERO NICOLA (05VE0341,05 VEN) |
| 2. CAMPANILE GIUSEPPE (15NA1862,15 CAM) |
| 3. LEONI EMANUELE (12RM2914,12 LAZ) |
| 3. GULINO CRISTIAN (19AG1851,19 SIC) |
| 5. LOIACONO FRANCESCO (16BT2837,16 PUG) |
| 5. JUBERT ANDRÈ (03BG3045,03 LOM) |
| 7. CHIRICOZZI MANUEL (10TR4395,10 UMB) |

Arbitri:			

ESORDIENTI M KUMITE 94 KG

2019-CAMPIONATO ITALIANO ESORDIENTI KUMITE M/F, PALAPELLICONE - VIA DELLA STAZIONE DI CASTELFUSANO - 00122 LIDO DI OSTIA, ITA

Tatami

Tabelloni - Pool

1/1

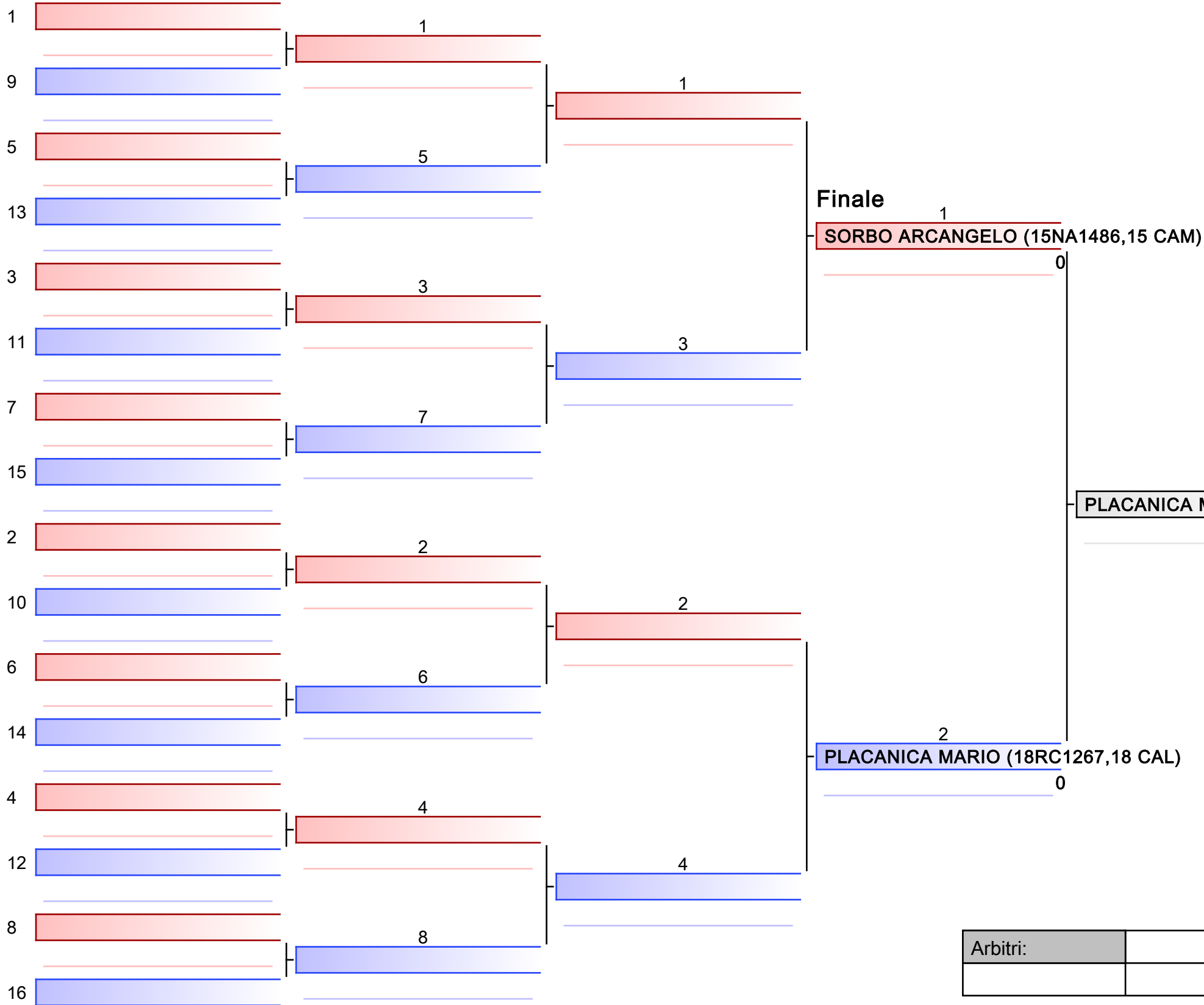

1. PLACANICA MARIO (18RC1267,18 CAL)
2. SORBO ARCANGELO (15NA1486,15 CAM)

Arbitri:			